

**АДМИНИСТРАЦИЯ
АКСАЙСКОГО ГОРОДСКОГО ПОСЕЛЕНИЯ**

ПОСТАНОВЛЕНИЕ

08.11.2024 г.

г. Аксай

№ 711

Об утверждении схемы расположения земельного участка в целях его образования путем перераспределения

Рассмотрев документы, представленные Ашмариним Иваном Анатольевичем, в соответствии со статьей 39.29 Земельного кодекса Российской Федерации, на основании Решения Собрания депутатов Аксайского городского поселения от 25.02.2015 № 182 «Об утверждении Положения «Об определении порядка управления и распоряжения земельными участками на территории Аксайского городского поселения»,-

П О С Т А Н О В Л Я Ю:

1. Утвердить схему расположения земельного участка или земельных участков на кадастровом плане территории (согласно приложению к настоящему постановлению):

- площадь земельного участка 1067 кв.м;
- местоположение: Российская Федерация, Ростовская область, Аксайский район, город Аксай, улица Грушевская, 19а;
- кадастровый номер земельного участка, из которого образуется земельный участок: 61:02:0120177:596;
- территориальная зона, в границах которой образуется земельный участок – зона жилой застройки первого типа (Ж-1/1);
- вид разрешенного использования: для индивидуального жилищного строительства;
- категория земли: земли населенных пунктов.

2. Ашмарину Ивану Анатольевичу обеспечить выполнение кадастровых работ в целях государственного кадастрового учета земельного участка, образуемого в результате перераспределения, и обратиться в территориальный орган исполнительной власти, уполномоченный на осуществление государственного кадастрового учета, с заявлением о государственном кадастровом учете такого земельного участка.

3. Срок действия настоящего постановления составляет два года с момента подписания.

4. Ашмарин Иван Анатольевич имеет право без доверенности обратиться в органы федеральной службы государственной регистрации, кадастра и картографии с заявлением, об осуществлении государственного кадастрового учета земельного участка.

б. Контроль за исполнением настоящего постановления возложить на заместителя главы Администрации Аксайского городского поселения по социальным вопросам.

Глава Администрации
Аксайского городского
поселения



Е.Н. Камфарин

Постановление вносит сектор регистрации и контроля
использования земельных участков

**СХЕМА
РАСПОЛОЖЕНИЯ ЗЕМЕЛЬНОГО УЧАСТКА ИЛИ ЗЕМЕЛЬНЫХ УЧАСТКОВ
НА КАДАСТРОВОМ ПЛАНЕ ТЕРРИТОРИИ, ПОДГОТОВКА КОТОРОЙ
ОСУЩЕСТВЛЯЕТСЯ В ФОРМЕ ДОКУМЕНТА НА БУМАЖНОМ ПОСИТЕЛЕ**

Утверждена

_____ (подписанные документы об утверждении, включая

_____ наименование органов государственной власти или



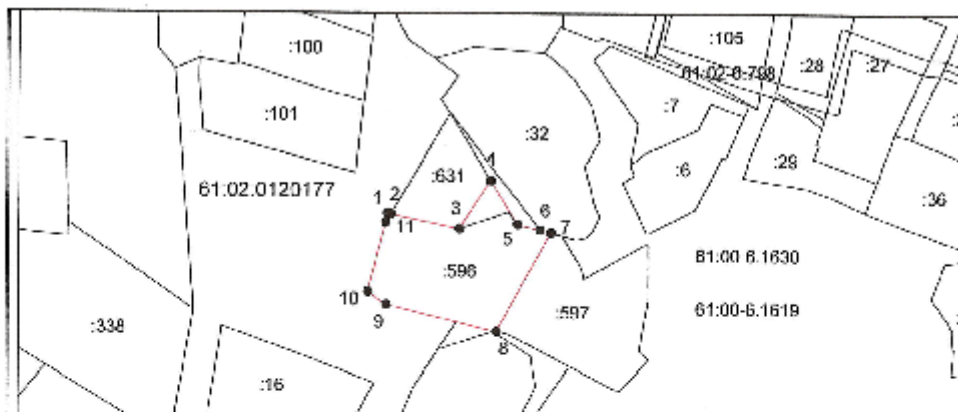

_____ органов местного самоуправления, принявших решение об
утверждении схемы или подписанное соглашение о
перераспределении земельных участков)

от _____ № _____

Схема расположения земельного участка или земельных участков на кадастровом плане территории		
Условный номер земельного участка: _____ <small>(указывается в случае, если предусмотрено образование двух и более земельных участков)</small>		
Площадь земельного участка: 1067 м² <small>(указывается проектная площадь образуемого земельного участка, рассчитанная с использованием кадастровых и программных средств, в том числе размещенных на официальном сайте федерального органа исполнительной власти, уполномоченного Правительством Российской Федерации на осуществление государственного кадастрового учета, государственной регистрации недвижимости Единого государственного реестра недвижимости и предоставление сведений, содержащихся в Едином государственном реестре недвижимости, в информационно-технологической системе "Интеракт" (далее - официальный сайт), с округлением до 1 квадратного метра. Указанное значение площади земельного участка может быть уточнено при проведении кадастровых работ не более чем на десять процентов)</small>		
Обозначение характерных точек границ	Координаты, м	
	X	Y
1	2	3
1	426649,66	2217671,25
2	426649,48	2217672,15
3	426645,79	2217690,32
4	426658,32	2217698,33
5	426646,98	2217705,72
6	426645,49	2217711,66
7	426644,74	2217714,52
8	426619,16	2217700,20
9	426626,07	2217671,06
10	426629,33	2217666,14
11	426647,37	2217670,85
1	426649,66	2217671,25
Система координат: МСК-61 Масштаб 1:1500		



Условные обозначения:

-  — граница образуемого земельного участка,
-  — граница участкового земельного участка,
-  — граница кадастрового квартала,
-  — характерная точка границы земельного участка.