

АДМИНИСТРАЦИЯ АКСАЙСКОГО ГОРОДСКОГО ПОСЕЛЕНИЯ

ПОСТАНОВЛЕНИЕ

14.04.2021 г.

г. Аксай

№ 232

Об установлении публичного сервитута

Рассмотрев ходатайство Публичного акционерного общества «Газпром газораспределение Ростов-на-Дону» от 12.02.2021 №63.20-ОЮ/443, в соответствии со статьей 3.6 п.3, п.4 Федерального закона от 25.10.2001 г. №137-ФЗ «О введении в действие Земельного кодекса Российской Федерации», статьей 23, главой V.7. Земельного кодекса Российской Федерации, -

ПОСТАНОВЛЯЮ:

1. Установить публичный сервитут в соответствии с подпунктом 1 статьи 39.37 Земельного кодекса Российской Федерации в целях размещения линейного объекта: «Газопровод низкого давления», расположенный по адресу: Ростовская обл., р-н Аксайский, г. Аксай, ул. Западная.

2. Установить срок действия публичного сервитута – сорок девять лет в соответствии с подпунктом 1 статьи 39.45 Земельного кодекса Российской Федерации.

2.1. Установить срок, в течение которого использование земельного участка (его части) и (или) расположенных на нем объектов недвижимости в соответствии с их разрешенным использованием будет невозможно или существенно затруднено – сорок девять лет.

3. Утвердить границы публичного сервитута согласно приложению № 1 к настоящему постановлению.

4. В соответствии со статьей 3.6 п.3, п.4 Федерального закона от 25.10.2001 г. №137-ФЗ «О введении в действие Земельного кодекса Российской Федерации» плата за публичный сервитут не устанавливается.

5. Отделу архитектуры и градостроительства Администрации Аксайского городского поселения в установленном земельным кодексом Российской Федерации порядке в течение пяти рабочих дней со дня принятия данного постановления обеспечить:

1) размещение настоящего постановления на официальном сайте Администрации Аксайского городского поселения в информационно-телекоммуникационной сети Интернет;

2) публикацию настоящего постановления в информационном бюллетене правовых актов органов местного самоуправления Аксайского района «Аксайские ведомости»;

3) направление копии постановления об установлении публичного сервитута в орган регистрации прав;

4) направление в адрес Публичного акционерного общества «Газпром газораспределение Ростов-на-Дону» копии настоящего постановления об установлении публичного сервитута.

6. Публичное акционерное общество «Газпром газораспределение Ростов-на-Дону» в установленном Земельным кодексом Российской Федерации порядке обязано привести земельный участок, в состоянии пригодное для его использования в соответствии с разрешенным использованием в срок не позднее, чем три месяца после завершения на земельном участке деятельности, для обеспечения которой был установлен публичный сервитут.

7. Публичный сервитут считается установленным со дня внесения сведения о нем в Единый государственный реестр недвижимости.

8. Настоящее постановление опубликовать в информационном бюллетене правовых актов органов местного самоуправления Аксайского района «Аксайские ведомости» и разместить на официальном сайте Администрации Аксайского городского поселения в сети Интернет gorod-aksay.ru.

9. Контроль за исполнением постановления возложить на заместителя главы Администрации Аксайского городского поселения по социальным вопросам Д.А. Бобкова.

Глава Администрации
Аксайского городского поселения

А.М. Агрызков

Приложение № 1
к постановлению
Администрации Аксайского
городского поселения
от 14.04. 2021 № 232

ОПИСАНИЕ МЕСТОПОЛОЖЕНИЯ ГРАНИЦ		
Публичный сервитут		
<small>(наименование объекта, местоположение границ которого описано)</small>		
Сведения об объекте		
№ п/п	Характеристики объекта	Описание характеристик
1	2	3
1	Местоположение объекта	Ростовская область, Аксайский район, г.Аксай, ул.Западная
2	Площадь объекта ± величина погрешности определения площади ($P \pm \Delta P$)	5±1 кв.м
3	Иные характеристики объекта	Публичный сервитут. Устанавливается в соответствии с пунктом 1 статьи 39.37 Земельного кодекса Российской Федерации в целях размещения линейного объекта системы газоснабжения «Газопровод низкого давления». Срок публичного сервитута – 49 лет. Обладателем публичного сервитута является Публичное акционерное общество «Газпром газораспределение Ростов-на-Дону», ИНН: 6163000368, ОГРН: 1026103159785. Почтовый адрес: 344022, Ростовская область, г. Ростов-на-Дону, пр. Кировский, 40А. Адрес электронной почты: rostvoblغاز@rostvoblغاز.ru.

ОПИСАНИЕ МЕСТОПОЛОЖЕНИЯ ГРАНИЦ

Публичный сервитут

(наименование объекта, местоположение границ которого описано)

Сведения о местоположении границ объекта

1. Система координат *МСК-61, зона 2*

2. Сведения о характерных точках границ объекта

Обозначение характерных точек границ	Координаты, м		Метод определения координат характерной точки	Средняя квадратическая погрешность положения характерной точки (M _t), м	Описание обозначения точки на местности (при наличии)
	X	Y			
1	2	3	4	5	6
1	426278,45	2214686,39	Картометрический метод	0,10	—
2	426278,11	2214687,33	Картометрический метод	0,10	—
3	426277,17	2214686,98	Картометрический метод	0,10	—
4	426277,51	2214686,05	Картометрический метод	0,10	—
1	426278,45	2214686,39	Картометрический метод	0,10	—
5	426280,35	2214687,22	Картометрический метод	0,10	—
6	426280,34	2214687,27	Картометрический метод	0,10	—
7	426280,30	2214687,30	Картометрический метод	0,10	—
8	426280,25	2214687,32	Картометрический метод	0,10	—
9	426280,20	2214687,30	Картометрический метод	0,10	—
10	426280,16	2214687,27	Картометрический метод	0,10	—
11	426280,15	2214687,22	Картометрический метод	0,10	—
12	426280,16	2214687,17	Картометрический метод	0,10	—
13	426280,20	2214687,13	Картометрический метод	0,10	—
14	426280,25	2214687,12	Картометрический метод	0,10	—
15	426280,30	2214687,13	Картометрический метод	0,10	—
16	426280,34	2214687,17	Картометрический метод	0,10	—
5	426280,35	2214687,22	Картометрический метод	0,10	—
17	426285,83	2214689,11	Картометрический метод	0,10	—
18	426285,82	2214689,16	Картометрический метод	0,10	—
19	426285,78	2214689,20	Картометрический метод	0,10	—
20	426285,73	2214689,21	Картометрический метод	0,10	—
21	426285,68	2214689,20	Картометрический метод	0,10	—
22	426285,64	2214689,16	Картометрический метод	0,10	—
23	426285,63	2214689,11	Картометрический метод	0,10	—
24	426285,64	2214689,06	Картометрический метод	0,10	—
25	426285,68	2214689,02	Картометрический метод	0,10	—
26	426285,73	2214689,01	Картометрический метод	0,10	—
27	426285,78	2214689,02	Картометрический метод	0,10	—
28	426285,82	2214689,06	Картометрический метод	0,10	—
17	426285,83	2214689,11	Картометрический метод	0,10	—
29	426291,29	2214691,01	Картометрический метод	0,10	—
30	426291,27	2214691,06	Картометрический метод	0,10	—
31	426291,24	2214691,10	Картометрический метод	0,10	—
32	426291,19	2214691,11	Картометрический метод	0,10	—

ОПИСАНИЕ МЕСТОПОЛОЖЕНИЯ ГРАНИЦ

Публичный сервитут

(наименование объекта, местоположение границ которого описано)

Сведения о местоположении границ объекта

1	2	3	4	5	6
33	426291,14	2214691,10	Картометрический метод	0,10	—
34	426291,10	2214691,06	Картометрический метод	0,10	—
35	426291,09	2214691,01	Картометрический метод	0,10	—
36	426291,10	2214690,96	Картометрический метод	0,10	—
37	426291,14	2214690,93	Картометрический метод	0,10	—
38	426291,19	2214690,91	Картометрический метод	0,10	—
39	426291,24	2214690,93	Картометрический метод	0,10	—
40	426291,27	2214690,96	Картометрический метод	0,10	—
29	426291,29	2214691,01	Картометрический метод	0,10	—
41	426295,71	2214692,37	Картометрический метод	0,10	—
42	426295,76	2214692,38	Картометрический метод	0,10	—
43	426295,80	2214692,42	Картометрический метод	0,10	—
44	426295,81	2214692,47	Картометрический метод	0,10	—
45	426295,80	2214692,52	Картометрический метод	0,10	—
46	426295,76	2214692,56	Картометрический метод	0,10	—
47	426295,71	2214692,57	Картометрический метод	0,10	—
48	426295,66	2214692,56	Картометрический метод	0,10	—
49	426295,63	2214692,52	Картометрический метод	0,10	—
50	426295,61	2214692,47	Картометрический метод	0,10	—
51	426295,63	2214692,42	Картометрический метод	0,10	—
52	426295,66	2214692,38	Картометрический метод	0,10	—
41	426295,71	2214692,37	Картометрический метод	0,10	—
53	426300,09	2214693,88	Картометрический метод	0,10	—
54	426300,14	2214693,89	Картометрический метод	0,10	—
55	426300,18	2214693,93	Картометрический метод	0,10	—
56	426300,19	2214693,98	Картометрический метод	0,10	—
57	426300,18	2214694,03	Картометрический метод	0,10	—
58	426300,14	2214694,06	Картометрический метод	0,10	—
59	426300,09	2214694,08	Картометрический метод	0,10	—
60	426300,04	2214694,06	Картометрический метод	0,10	—
61	426300,01	2214694,03	Картометрический метод	0,10	—
62	426299,99	2214693,98	Картометрический метод	0,10	—
63	426300,01	2214693,93	Картометрический метод	0,10	—
64	426300,04	2214693,89	Картометрический метод	0,10	—
53	426300,09	2214693,88	Картометрический метод	0,10	—
65	426314,43	2214698,44	Картометрический метод	0,10	—
66	426314,42	2214698,49	Картометрический метод	0,10	—
67	426314,38	2214698,52	Картометрический метод	0,10	—
68	426314,33	2214698,54	Картометрический метод	0,10	—
69	426314,28	2214698,52	Картометрический метод	0,10	—
70	426314,25	2214698,49	Картометрический метод	0,10	—
71	426314,23	2214698,44	Картометрический метод	0,10	—
72	426314,25	2214698,39	Картометрический метод	0,10	—
73	426314,28	2214698,35	Картометрический метод	0,10	—
74	426314,33	2214698,34	Картометрический метод	0,10	—
75	426314,38	2214698,35	Картометрический метод	0,10	—

ОПИСАНИЕ МЕСТОПОЛОЖЕНИЯ ГРАНИЦ**Публичный сервитут**

(наименование объекта, местоположение границ которого описано)

Сведения о местоположении границ объекта

1	2	3	4	5	6
76	426314,42	2214698,39	Картометрический метод	0,10	—
65	426314,43	2214698,44	Картометрический метод	0,10	—
77	426315,35	2214701,37	Картометрический метод	0,10	—
78	426315,40	2214701,39	Картометрический метод	0,10	—
79	426315,44	2214701,42	Картометрический метод	0,10	—
80	426315,45	2214701,47	Картометрический метод	0,10	—
81	426315,44	2214701,52	Картометрический метод	0,10	—
82	426315,40	2214701,56	Картометрический метод	0,10	—
83	426315,35	2214701,57	Картометрический метод	0,10	—
84	426315,30	2214701,56	Картометрический метод	0,10	—
85	426315,27	2214701,52	Картометрический метод	0,10	—
86	426315,25	2214701,47	Картометрический метод	0,10	—
87	426315,27	2214701,42	Картометрический метод	0,10	—
88	426315,30	2214701,39	Картометрический метод	0,10	—
77	426315,35	2214701,37	Картометрический метод	0,10	—
89	426321,75	2214703,40	Картометрический метод	0,10	—
90	426321,73	2214703,45	Картометрический метод	0,10	—
91	426321,70	2214703,48	Картометрический метод	0,10	—
92	426321,65	2214703,50	Картометрический метод	0,10	—
93	426321,60	2214703,48	Картометрический метод	0,10	—
94	426321,56	2214703,45	Картометрический метод	0,10	—
95	426321,55	2214703,40	Картометрический метод	0,10	—
96	426321,56	2214703,35	Картометрический метод	0,10	—
97	426321,60	2214703,31	Картометрический метод	0,10	—
98	426321,65	2214703,30	Картометрический метод	0,10	—
99	426321,70	2214703,31	Картометрический метод	0,10	—
100	426321,73	2214703,35	Картометрический метод	0,10	—
89	426321,75	2214703,40	Картометрический метод	0,10	—
101	426327,87	2214705,19	Картометрический метод	0,10	—
102	426327,92	2214705,21	Картометрический метод	0,10	—
103	426327,96	2214705,24	Картометрический метод	0,10	—
104	426327,97	2214705,29	Картометрический метод	0,10	—
105	426327,96	2214705,34	Картометрический метод	0,10	—
106	426327,92	2214705,38	Картометрический метод	0,10	—
107	426327,87	2214705,39	Картометрический метод	0,10	—
108	426327,82	2214705,38	Картометрический метод	0,10	—
109	426327,79	2214705,34	Картометрический метод	0,10	—
110	426327,77	2214705,29	Картометрический метод	0,10	—
111	426327,79	2214705,24	Картометрический метод	0,10	—
112	426327,82	2214705,21	Картометрический метод	0,10	—
101	426327,87	2214705,19	Картометрический метод	0,10	—
113	426333,30	2214706,89	Картометрический метод	0,10	—
114	426333,29	2214706,94	Картометрический метод	0,10	—
115	426333,25	2214706,97	Картометрический метод	0,10	—
116	426333,20	2214706,99	Картометрический метод	0,10	—

ОПИСАНИЕ МЕСТОПОЛОЖЕНИЯ ГРАНИЦ

Публичный сервитут

(наименование объекта, местоположение границ которого описано)

Сведения о местоположении границ объекта

1	2	3	4	5	6
117	426333,15	2214706,97	Картометрический метод	0,10	—
118	426333,11	2214706,94	Картометрический метод	0,10	—
119	426333,10	2214706,89	Картометрический метод	0,10	—
120	426333,11	2214706,84	Картометрический метод	0,10	—
121	426333,15	2214706,80	Картометрический метод	0,10	—
122	426333,20	2214706,79	Картометрический метод	0,10	—
123	426333,25	2214706,80	Картометрический метод	0,10	—
124	426333,29	2214706,84	Картометрический метод	0,10	—
113	426333,30	2214706,89	Картометрический метод	0,10	—
125	426338,93	2214708,51	Картометрический метод	0,10	—
126	426338,92	2214708,56	Картометрический метод	0,10	—
127	426338,88	2214708,59	Картометрический метод	0,10	—
128	426338,83	2214708,61	Картометрический метод	0,10	—
129	426338,78	2214708,59	Картометрический метод	0,10	—
130	426338,74	2214708,56	Картометрический метод	0,10	—
131	426338,73	2214708,51	Картометрический метод	0,10	—
132	426338,74	2214708,46	Картометрический метод	0,10	—
133	426338,78	2214708,42	Картометрический метод	0,10	—
134	426338,83	2214708,41	Картометрический метод	0,10	—
135	426338,88	2214708,42	Картометрический метод	0,10	—
136	426338,92	2214708,46	Картометрический метод	0,10	—
125	426338,93	2214708,51	Картометрический метод	0,10	—
137	426343,93	2214709,93	Картометрический метод	0,10	—
138	426343,92	2214709,98	Картометрический метод	0,10	—
139	426343,88	2214710,01	Картометрический метод	0,10	—
140	426343,83	2214710,03	Картометрический метод	0,10	—
141	426343,78	2214710,01	Картометрический метод	0,10	—
142	426343,75	2214709,98	Картометрический метод	0,10	—
143	426343,73	2214709,93	Картометрический метод	0,10	—
144	426343,75	2214709,88	Картометрический метод	0,10	—
145	426343,78	2214709,84	Картометрический метод	0,10	—
146	426343,83	2214709,83	Картометрический метод	0,10	—
147	426343,88	2214709,84	Картометрический метод	0,10	—
148	426343,92	2214709,88	Картометрический метод	0,10	—
137	426343,93	2214709,93	Картометрический метод	0,10	—
149	426349,55	2214711,59	Картометрический метод	0,10	—
150	426349,54	2214711,64	Картометрический метод	0,10	—
151	426349,50	2214711,67	Картометрический метод	0,10	—
152	426349,45	2214711,69	Картометрический метод	0,10	—
153	426349,40	2214711,67	Картометрический метод	0,10	—
154	426349,36	2214711,64	Картометрический метод	0,10	—
155	426349,35	2214711,59	Картометрический метод	0,10	—
156	426349,36	2214711,54	Картометрический метод	0,10	—
157	426349,40	2214711,50	Картометрический метод	0,10	—
158	426349,45	2214711,49	Картометрический метод	0,10	—
159	426349,50	2214711,50	Картометрический метод	0,10	—

ОПИСАНИЕ МЕСТОПОЛОЖЕНИЯ ГРАНИЦ

Публичный сервитут

(наименование объекта, местоположение границ которого описано)

Сведения о местоположении границ объекта

1	2	3	4	5	6
160	426349,54	2214711,54	Картометрический метод	0,10	—
149	426349,55	2214711,59	Картометрический метод	0,10	—
161	426352,66	2214712,77	Картометрический метод	0,10	—
162	426352,71	2214712,78	Картометрический метод	0,10	—
163	426352,75	2214712,82	Картометрический метод	0,10	—
164	426352,76	2214712,87	Картометрический метод	0,10	—
165	426352,75	2214712,92	Картометрический метод	0,10	—
166	426352,71	2214712,96	Картометрический метод	0,10	—
167	426352,66	2214712,97	Картометрический метод	0,10	—
168	426352,61	2214712,96	Картометрический метод	0,10	—
169	426352,58	2214712,92	Картометрический метод	0,10	—
170	426352,56	2214712,87	Картометрический метод	0,10	—
171	426352,58	2214712,82	Картометрический метод	0,10	—
172	426352,61	2214712,78	Картометрический метод	0,10	—
161	426352,66	2214712,77	Картометрический метод	0,10	—
173	426360,02	2214714,90	Картометрический метод	0,10	—
174	426360,07	2214714,91	Картометрический метод	0,10	—
175	426360,11	2214714,95	Картометрический метод	0,10	—
176	426360,12	2214715,00	Картометрический метод	0,10	—
177	426360,11	2214715,05	Картометрический метод	0,10	—
178	426360,07	2214715,09	Картометрический метод	0,10	—
179	426360,02	2214715,10	Картометрический метод	0,10	—
180	426359,97	2214715,09	Картометрический метод	0,10	—
181	426359,93	2214715,05	Картометрический метод	0,10	—
182	426359,92	2214715,00	Картометрический метод	0,10	—
183	426359,93	2214714,95	Картометрический метод	0,10	—
184	426359,97	2214714,91	Картометрический метод	0,10	—
173	426360,02	2214714,90	Картометрический метод	0,10	—
185	426365,44	2214716,63	Картометрический метод	0,10	—
186	426365,42	2214716,68	Картометрический метод	0,10	—
187	426365,39	2214716,72	Картометрический метод	0,10	—
188	426365,34	2214716,73	Картометрический метод	0,10	—
189	426365,29	2214716,72	Картометрический метод	0,10	—
190	426365,25	2214716,68	Картометрический метод	0,10	—
191	426365,24	2214716,63	Картометрический метод	0,10	—
192	426365,25	2214716,58	Картометрический метод	0,10	—
193	426365,29	2214716,54	Картометрический метод	0,10	—
194	426365,34	2214716,53	Картометрический метод	0,10	—
195	426365,39	2214716,54	Картометрический метод	0,10	—
196	426365,42	2214716,58	Картометрический метод	0,10	—
185	426365,44	2214716,63	Картометрический метод	0,10	—
197	426370,74	2214718,56	Картометрический метод	0,10	—
198	426370,79	2214718,57	Картометрический метод	0,10	—
199	426370,83	2214718,61	Картометрический метод	0,10	—
200	426370,84	2214718,66	Картометрический метод	0,10	—

ОПИСАНИЕ МЕСТОПОЛОЖЕНИЯ ГРАНИЦ

Публичный сервитут

(наименование объекта, местоположение границ которого описано)

Сведения о местоположении границ объекта

1	2	3	4	5	6
201	426370,83	2214718,71	Картометрический метод	0,10	—
202	426370,79	2214718,75	Картометрический метод	0,10	—
203	426370,74	2214718,76	Картометрический метод	0,10	—
204	426370,69	2214718,75	Картометрический метод	0,10	—
205	426370,65	2214718,71	Картометрический метод	0,10	—
206	426370,64	2214718,66	Картометрический метод	0,10	—
207	426370,65	2214718,61	Картометрический метод	0,10	—
208	426370,69	2214718,57	Картометрический метод	0,10	—
197	426370,74	2214718,56	Картометрический метод	0,10	—
209	426376,77	2214720,19	Картометрический метод	0,10	—
210	426376,82	2214720,20	Картометрический метод	0,10	—
211	426376,85	2214720,24	Картометрический метод	0,10	—
212	426376,87	2214720,29	Картометрический метод	0,10	—
213	426376,85	2214720,34	Картометрический метод	0,10	—
214	426376,82	2214720,38	Картометрический метод	0,10	—
215	426376,77	2214720,39	Картометрический метод	0,10	—
216	426376,72	2214720,38	Картометрический метод	0,10	—
217	426376,68	2214720,34	Картометрический метод	0,10	—
218	426376,67	2214720,29	Картометрический метод	0,10	—
219	426376,68	2214720,24	Картометрический метод	0,10	—
220	426376,72	2214720,20	Картометрический метод	0,10	—
209	426376,77	2214720,19	Картометрический метод	0,10	—
221	426382,59	2214722,00	Картометрический метод	0,10	—
222	426382,64	2214722,01	Картометрический метод	0,10	—
223	426382,68	2214722,05	Картометрический метод	0,10	—
224	426382,69	2214722,10	Картометрический метод	0,10	—
225	426382,68	2214722,15	Картометрический метод	0,10	—
226	426382,64	2214722,18	Картометрический метод	0,10	—
227	426382,59	2214722,20	Картометрический метод	0,10	—
228	426382,54	2214722,18	Картометрический метод	0,10	—
229	426382,51	2214722,15	Картометрический метод	0,10	—
230	426382,49	2214722,10	Картометрический метод	0,10	—
231	426382,51	2214722,05	Картометрический метод	0,10	—
232	426382,54	2214722,01	Картометрический метод	0,10	—
221	426382,59	2214722,00	Картометрический метод	0,10	—
233	426388,26	2214723,75	Картометрический метод	0,10	—
234	426388,24	2214723,80	Картометрический метод	0,10	—
235	426388,21	2214723,84	Картометрический метод	0,10	—
236	426388,16	2214723,85	Картометрический метод	0,10	—
237	426388,11	2214723,84	Картометрический метод	0,10	—
238	426388,07	2214723,80	Картометрический метод	0,10	—
239	426388,06	2214723,75	Картометрический метод	0,10	—
240	426388,07	2214723,70	Картометрический метод	0,10	—
241	426388,11	2214723,67	Картометрический метод	0,10	—
242	426388,16	2214723,65	Картометрический метод	0,10	—
243	426388,21	2214723,67	Картометрический метод	0,10	—

ОПИСАНИЕ МЕСТОПОЛОЖЕНИЯ ГРАНИЦ

Публичный сервитут

(наименование объекта, местоположение границ которого описано)

Сведения о местоположении границ объекта

1	2	3	4	5	6
244	426388,24	2214723,70	Картометрический метод	0,10	—
233	426388,26	2214723,75	Картометрический метод	0,10	—
245	426393,74	2214725,38	Картометрический метод	0,10	—
246	426393,79	2214725,40	Картометрический метод	0,10	—
247	426393,82	2214725,43	Картометрический метод	0,10	—
248	426393,84	2214725,48	Картометрический метод	0,10	—
249	426393,82	2214725,53	Картометрический метод	0,10	—
250	426393,79	2214725,57	Картометрический метод	0,10	—
251	426393,74	2214725,58	Картометрический метод	0,10	—
252	426393,69	2214725,57	Картометрический метод	0,10	—
253	426393,65	2214725,53	Картометрический метод	0,10	—
254	426393,64	2214725,48	Картометрический метод	0,10	—
255	426393,65	2214725,43	Картометрический метод	0,10	—
256	426393,69	2214725,40	Картометрический метод	0,10	—
245	426393,74	2214725,38	Картометрический метод	0,10	—
257	426399,56	2214727,20	Картометрический метод	0,10	—
258	426399,61	2214727,21	Картометрический метод	0,10	—
259	426399,65	2214727,25	Картометрический метод	0,10	—
260	426399,66	2214727,30	Картометрический метод	0,10	—
261	426399,65	2214727,35	Картометрический метод	0,10	—
262	426399,61	2214727,39	Картометрический метод	0,10	—
263	426399,56	2214727,40	Картометрический метод	0,10	—
264	426399,51	2214727,39	Картометрический метод	0,10	—
265	426399,48	2214727,35	Картометрический метод	0,10	—
266	426399,46	2214727,30	Картометрический метод	0,10	—
267	426399,48	2214727,25	Картометрический метод	0,10	—
268	426399,51	2214727,21	Картометрический метод	0,10	—
257	426399,56	2214727,20	Картометрический метод	0,10	—
269	426405,85	2214729,48	Картометрический метод	0,10	—
270	426405,90	2214729,49	Картометрический метод	0,10	—
271	426405,94	2214729,53	Картометрический метод	0,10	—
272	426405,95	2214729,58	Картометрический метод	0,10	—
273	426405,94	2214729,63	Картометрический метод	0,10	—
274	426405,90	2214729,67	Картометрический метод	0,10	—
275	426405,85	2214729,68	Картометрический метод	0,10	—
276	426405,80	2214729,67	Картометрический метод	0,10	—
277	426405,76	2214729,63	Картометрический метод	0,10	—
278	426405,75	2214729,58	Картометрический метод	0,10	—
279	426405,76	2214729,53	Картометрический метод	0,10	—
280	426405,80	2214729,49	Картометрический метод	0,10	—
269	426405,85	2214729,48	Картометрический метод	0,10	—
281	426411,25	2214730,92	Картометрический метод	0,10	—
282	426411,24	2214730,97	Картометрический метод	0,10	—
283	426411,20	2214731,01	Картометрический метод	0,10	—
284	426411,15	2214731,02	Картометрический метод	0,10	—

ОПИСАНИЕ МЕСТОПОЛОЖЕНИЯ ГРАНИЦ

Публичный сервитут

(наименование объекта, местоположение границ которого описано)

Сведения о местоположении границ объекта

1	2	3	4	5	6
285	426411,10	2214731,01	Картометрический метод	0,10	—
286	426411,07	2214730,97	Картометрический метод	0,10	—
287	426411,05	2214730,92	Картометрический метод	0,10	—
288	426411,07	2214730,87	Картометрический метод	0,10	—
289	426411,10	2214730,84	Картометрический метод	0,10	—
290	426411,15	2214730,82	Картометрический метод	0,10	—
291	426411,20	2214730,84	Картометрический метод	0,10	—
292	426411,24	2214730,87	Картометрический метод	0,10	—
281	426411,25	2214730,92	Картометрический метод	0,10	—
293	426415,40	2214731,99	Картометрический метод	0,10	—
294	426415,45	2214732,01	Картометрический метод	0,10	—
295	426415,49	2214732,04	Картометрический метод	0,10	—
296	426415,50	2214732,09	Картометрический метод	0,10	—
297	426415,49	2214732,14	Картометрический метод	0,10	—
298	426415,45	2214732,18	Картометрический метод	0,10	—
299	426415,40	2214732,19	Картометрический метод	0,10	—
300	426415,35	2214732,18	Картометрический метод	0,10	—
301	426415,31	2214732,14	Картометрический метод	0,10	—
302	426415,30	2214732,09	Картометрический метод	0,10	—
303	426415,31	2214732,04	Картометрический метод	0,10	—
304	426415,35	2214732,01	Картометрический метод	0,10	—
293	426415,40	2214731,99	Картометрический метод	0,10	—
305	426418,96	2214733,09	Картометрический метод	0,10	—
306	426418,95	2214733,14	Картометрический метод	0,10	—
307	426418,91	2214733,18	Картометрический метод	0,10	—
308	426418,86	2214733,19	Картометрический метод	0,10	—
309	426418,81	2214733,18	Картометрический метод	0,10	—
310	426418,77	2214733,14	Картометрический метод	0,10	—
311	426418,76	2214733,09	Картометрический метод	0,10	—
312	426418,77	2214733,04	Картометрический метод	0,10	—
313	426418,81	2214733,00	Картометрический метод	0,10	—
314	426418,86	2214732,99	Картометрический метод	0,10	—
315	426418,91	2214733,00	Картометрический метод	0,10	—
316	426418,95	2214733,04	Картометрический метод	0,10	—
305	426418,96	2214733,09	Картометрический метод	0,10	—
317	426421,97	2214733,87	Картометрический метод	0,10	—
318	426422,02	2214733,89	Картометрический метод	0,10	—
319	426422,06	2214733,92	Картометрический метод	0,10	—
320	426422,07	2214733,97	Картометрический метод	0,10	—
321	426422,06	2214734,02	Картометрический метод	0,10	—
322	426422,02	2214734,06	Картометрический метод	0,10	—
323	426421,97	2214734,07	Картометрический метод	0,10	—
324	426421,92	2214734,06	Картометрический метод	0,10	—
325	426421,89	2214734,02	Картометрический метод	0,10	—
326	426421,87	2214733,97	Картометрический метод	0,10	—
327	426421,89	2214733,92	Картометрический метод	0,10	—

ОПИСАНИЕ МЕСТОПОЛОЖЕНИЯ ГРАНИЦ**Публичный сервитут**

(наименование объекта, местоположение границ которого описано)

Сведения о местоположении границ объекта

1	2	3	4	5	6
328	426421,92	2214733,89	Картометрический метод	0,10	—
317	426421,97	2214733,87	Картометрический метод	0,10	—
329	426430,60	2214737,65	Картометрический метод	0,10	—
330	426430,59	2214737,70	Картометрический метод	0,10	—
331	426430,55	2214737,73	Картометрический метод	0,10	—
332	426430,50	2214737,75	Картометрический метод	0,10	—
333	426430,45	2214737,73	Картометрический метод	0,10	—
334	426430,42	2214737,70	Картометрический метод	0,10	—
335	426430,40	2214737,65	Картометрический метод	0,10	—
336	426430,42	2214737,60	Картометрический метод	0,10	—
337	426430,45	2214737,56	Картометрический метод	0,10	—
338	426430,50	2214737,55	Картометрический метод	0,10	—
339	426430,55	2214737,56	Картометрический метод	0,10	—
340	426430,59	2214737,60	Картометрический метод	0,10	—
329	426430,60	2214737,65	Картометрический метод	0,10	—
341	426436,77	2214739,86	Картометрический метод	0,10	—
342	426436,82	2214739,88	Картометрический метод	0,10	—
343	426436,85	2214739,91	Картометрический метод	0,10	—
344	426436,87	2214739,96	Картометрический метод	0,10	—
345	426436,85	2214740,01	Картометрический метод	0,10	—
346	426436,82	2214740,05	Картометрический метод	0,10	—
347	426436,77	2214740,06	Картометрический метод	0,10	—
348	426436,72	2214740,05	Картометрический метод	0,10	—
349	426436,68	2214740,01	Картометрический метод	0,10	—
350	426436,67	2214739,96	Картометрический метод	0,10	—
351	426436,68	2214739,91	Картометрический метод	0,10	—
352	426436,72	2214739,88	Картометрический метод	0,10	—
341	426436,77	2214739,86	Картометрический метод	0,10	—
353	426441,46	2214741,66	Картометрический метод	0,10	—
354	426441,45	2214741,71	Картометрический метод	0,10	—
355	426441,41	2214741,74	Картометрический метод	0,10	—
356	426441,36	2214741,76	Картометрический метод	0,10	—
357	426441,31	2214741,74	Картометрический метод	0,10	—
358	426441,27	2214741,71	Картометрический метод	0,10	—
359	426441,26	2214741,66	Картометрический метод	0,10	—
360	426441,27	2214741,61	Картометрический метод	0,10	—
361	426441,31	2214741,57	Картометрический метод	0,10	—
362	426441,36	2214741,56	Картометрический метод	0,10	—
363	426441,41	2214741,57	Картометрический метод	0,10	—
364	426441,45	2214741,61	Картометрический метод	0,10	—
353	426441,46	2214741,66	Картометрический метод	0,10	—
365	426448,82	2214744,13	Картометрический метод	0,10	—
366	426448,87	2214744,15	Картометрический метод	0,10	—
367	426448,90	2214744,18	Картометрический метод	0,10	—
368	426448,92	2214744,23	Картометрический метод	0,10	—

ОПИСАНИЕ МЕСТОПОЛОЖЕНИЯ ГРАНИЦ

Публичный сервитут

(наименование объекта, местоположение границ которого описано)

Сведения о местоположении границ объекта

1	2	3	4	5	6
369	426448,90	2214744,28	Картометрический метод	0,10	—
370	426448,87	2214744,32	Картометрический метод	0,10	—
371	426448,82	2214744,33	Картометрический метод	0,10	—
372	426448,77	2214744,32	Картометрический метод	0,10	—
373	426448,73	2214744,28	Картометрический метод	0,10	—
374	426448,72	2214744,23	Картометрический метод	0,10	—
375	426448,73	2214744,18	Картометрический метод	0,10	—
376	426448,77	2214744,15	Картометрический метод	0,10	—
365	426448,82	2214744,13	Картометрический метод	0,10	—
377	426455,28	2214746,00	Картометрический метод	0,10	—
378	426455,33	2214746,01	Картометрический метод	0,10	—
379	426455,37	2214746,05	Картометрический метод	0,10	—
380	426455,38	2214746,10	Картометрический метод	0,10	—
381	426455,37	2214746,15	Картометрический метод	0,10	—
382	426455,33	2214746,19	Картометрический метод	0,10	—
383	426455,28	2214746,20	Картометрический метод	0,10	—
384	426455,23	2214746,19	Картометрический метод	0,10	—
385	426455,19	2214746,15	Картометрический метод	0,10	—
386	426455,18	2214746,10	Картометрический метод	0,10	—
387	426455,19	2214746,05	Картометрический метод	0,10	—
388	426455,23	2214746,01	Картометрический метод	0,10	—
377	426455,28	2214746,00	Картометрический метод	0,10	—
389	426461,57	2214747,97	Картометрический метод	0,10	—
390	426461,55	2214748,02	Картометрический метод	0,10	—
391	426461,52	2214748,05	Картометрический метод	0,10	—
392	426461,47	2214748,07	Картометрический метод	0,10	—
393	426461,42	2214748,05	Картометрический метод	0,10	—
394	426461,38	2214748,02	Картометрический метод	0,10	—
395	426461,37	2214747,97	Картометрический метод	0,10	—
396	426461,38	2214747,92	Картометрический метод	0,10	—
397	426461,42	2214747,88	Картометрический метод	0,10	—
398	426461,47	2214747,87	Картометрический метод	0,10	—
399	426461,52	2214747,88	Картометрический метод	0,10	—
400	426461,55	2214747,92	Картометрический метод	0,10	—
389	426461,57	2214747,97	Картометрический метод	0,10	—
401	426467,54	2214749,61	Картометрический метод	0,10	—
402	426467,59	2214749,62	Картометрический метод	0,10	—
403	426467,63	2214749,66	Картометрический метод	0,10	—
404	426467,64	2214749,71	Картометрический метод	0,10	—
405	426467,63	2214749,76	Картометрический метод	0,10	—
406	426467,59	2214749,80	Картометрический метод	0,10	—
407	426467,54	2214749,81	Картометрический метод	0,10	—
408	426467,49	2214749,80	Картометрический метод	0,10	—
409	426467,46	2214749,76	Картометрический метод	0,10	—
410	426467,44	2214749,71	Картометрический метод	0,10	—
411	426467,46	2214749,66	Картометрический метод	0,10	—

ОПИСАНИЕ МЕСТОПОЛОЖЕНИЯ ГРАНИЦ

Публичный сервитут

(наименование объекта, местоположение границ которого описано)

Сведения о местоположении границ объекта

1	2	3	4	5	6
412	426467,49	2214749,62	Картометрический метод	0,10	—
401	426467,54	2214749,61	Картометрический метод	0,10	—
413	426473,46	2214751,48	Картометрический метод	0,10	—
414	426473,51	2214751,49	Картометрический метод	0,10	—
415	426473,54	2214751,53	Картометрический метод	0,10	—
416	426473,56	2214751,58	Картометрический метод	0,10	—
417	426473,54	2214751,63	Картометрический метод	0,10	—
418	426473,51	2214751,67	Картометрический метод	0,10	—
419	426473,46	2214751,68	Картометрический метод	0,10	—
420	426473,41	2214751,67	Картометрический метод	0,10	—
421	426473,37	2214751,63	Картометрический метод	0,10	—
422	426473,36	2214751,58	Картометрический метод	0,10	—
423	426473,37	2214751,53	Картометрический метод	0,10	—
424	426473,41	2214751,49	Картометрический метод	0,10	—
413	426473,46	2214751,48	Картометрический метод	0,10	—
425	426475,21	2214755,05	Картометрический метод	0,10	—
426	426475,26	2214755,07	Картометрический метод	0,10	—
427	426475,30	2214755,10	Картометрический метод	0,10	—
428	426475,31	2214755,15	Картометрический метод	0,10	—
429	426475,30	2214755,20	Картометрический метод	0,10	—
430	426475,26	2214755,24	Картометрический метод	0,10	—
431	426475,21	2214755,25	Картометрический метод	0,10	—
432	426475,16	2214755,24	Картометрический метод	0,10	—
433	426475,13	2214755,20	Картометрический метод	0,10	—
434	426475,11	2214755,15	Картометрический метод	0,10	—
435	426475,13	2214755,10	Картометрический метод	0,10	—
436	426475,16	2214755,07	Картометрический метод	0,10	—
425	426475,21	2214755,05	Картометрический метод	0,10	—
437	426476,49	2214757,30	Картометрический метод	0,10	—
438	426476,14	2214758,24	Картометрический метод	0,10	—
439	426475,21	2214757,90	Картометрический метод	0,10	—
440	426475,55	2214756,96	Картометрический метод	0,10	—
437	426476,49	2214757,30	Картометрический метод	0,10	—
441	426462,17	2214777,08	Картометрический метод	0,10	—
442	426462,16	2214778,08	Картометрический метод	0,10	—
443	426461,16	2214778,07	Картометрический метод	0,10	—
444	426461,17	2214777,07	Картометрический метод	0,10	—
441	426462,17	2214777,08	Картометрический метод	0,10	—
445	426471,60	2214788,50	Картометрический метод	0,10	—
446	426471,40	2214789,48	Картометрический метод	0,10	—
447	426470,42	2214789,27	Картометрический метод	0,10	—
448	426470,62	2214788,29	Картометрический метод	0,10	—
445	426471,60	2214788,50	Картометрический метод	0,10	—

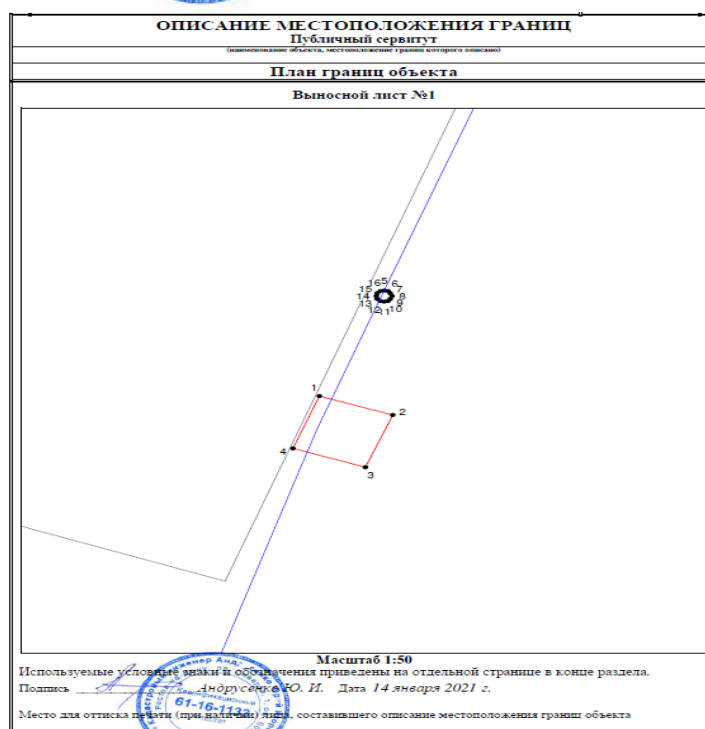
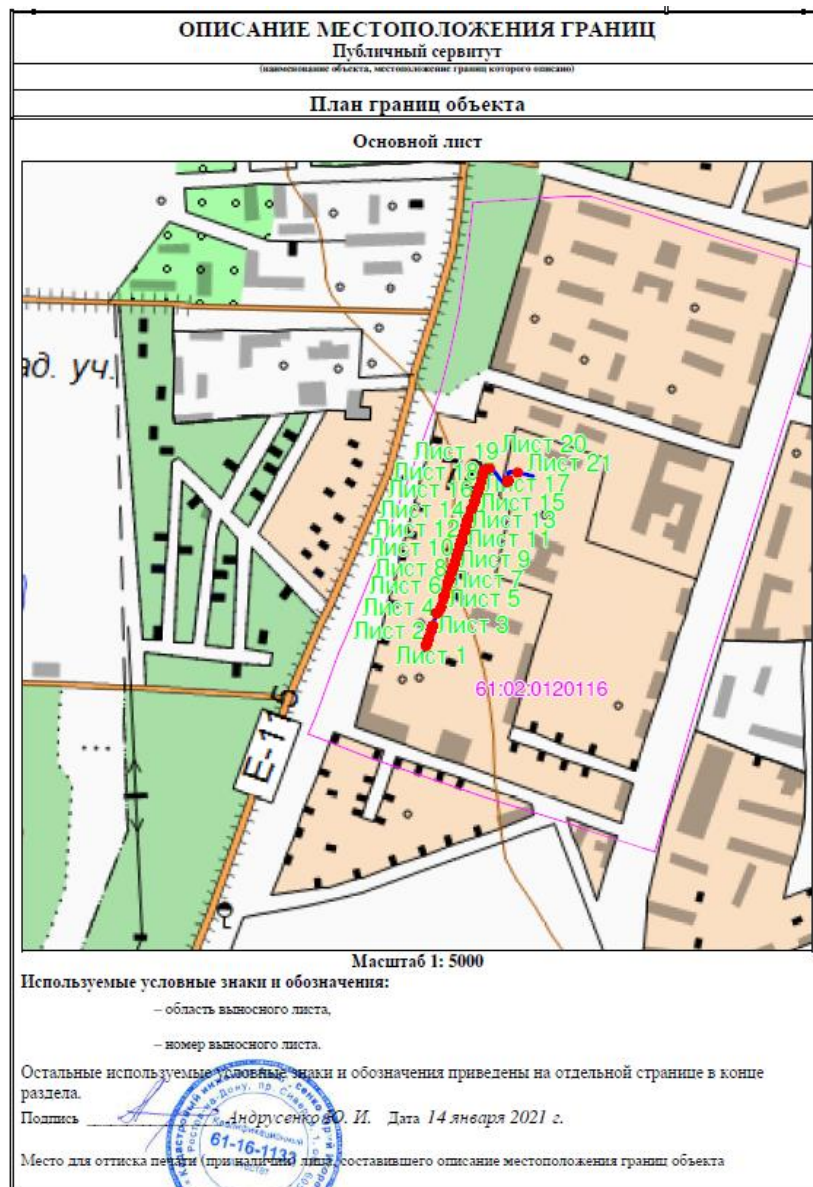

ОПИСАНИЕ МЕСТОПОЛОЖЕНИЯ ГРАНИЦ

Публичный сервитут

(наименование объекта, местоположение границ которого описано)

План границ объекта

Выносной лист №2

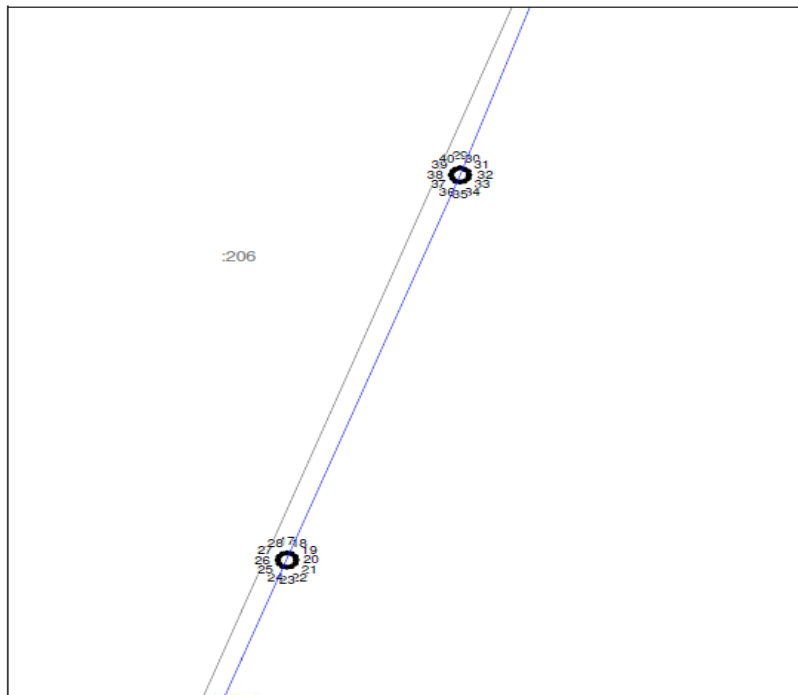

Масштаб 1:50

Используемые условные знаки и обозначения приведены на отдельной странице в конце раздела.

Подпись *А. И. Андрусевич* Андрусевич А. И. Дата 14 января 2021 г.

Место для оттиска печати (при наличии) лица, составившего описание местоположения границ объекта



ОПИСАНИЕ МЕСТОПОЛОЖЕНИЯ ГРАНИЦ

Публичный сервитут

(наименование объекта, местоположение границ которого описано)

План границ объекта

Выносной лист №3

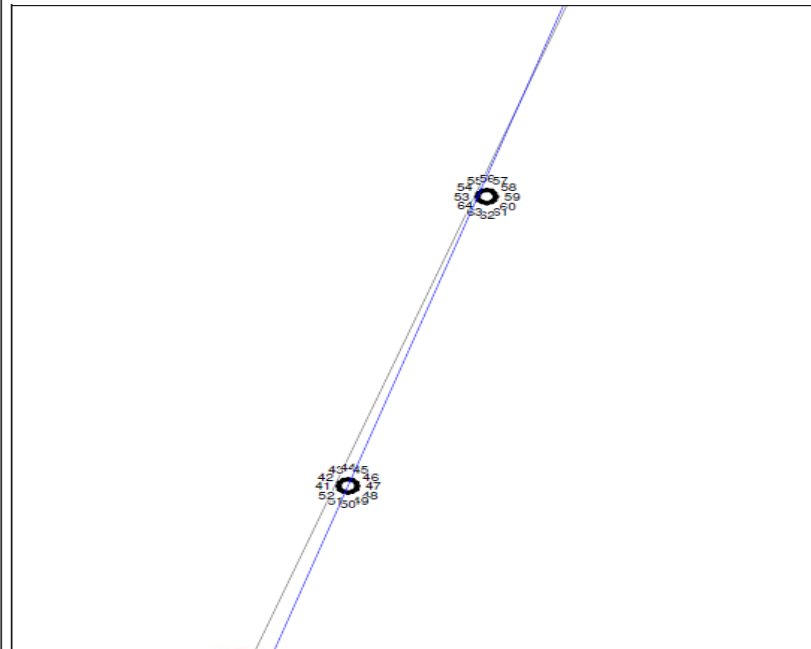

Масштаб 1:50

Используемые условные знаки и обозначения приведены на отдельной странице в конце раздела.

Подпись *А. И. Андрусевич* Андрусевич А. И. Дата 14 января 2021 г.

Место для оттиска печати (при наличии) лица, составившего описание местоположения границ объекта



ОПИСАНИЕ МЕСТОПОЛОЖЕНИЯ ГРАНИЦ
Публичный сервитут

(наименование объекта, местоположение границ которого описано)

План границ объекта

Выносной лист №4

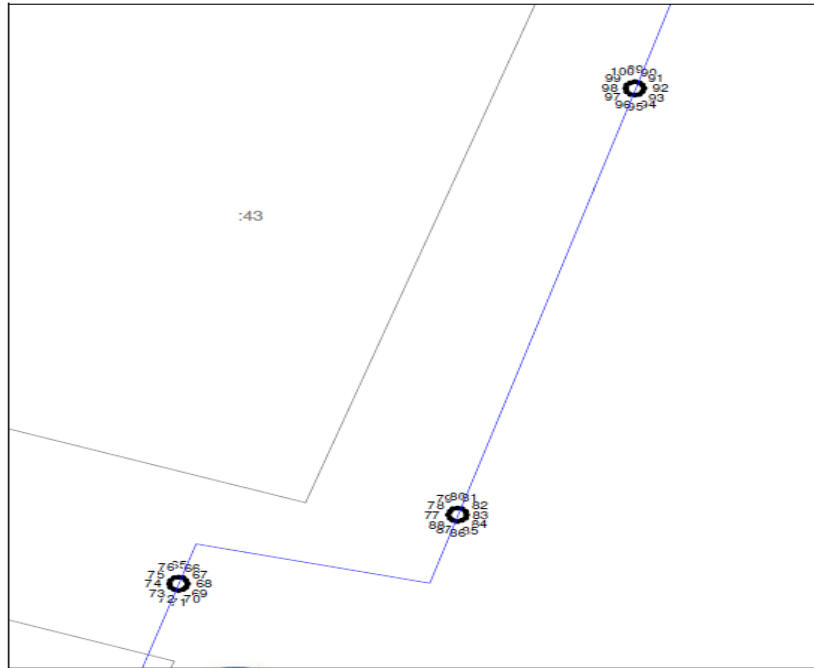

Масштаб 1:50

Используемые условные знаки и обозначения приведены на отдельной странице в конце раздела.

Подпись *Андрусевич Ю. И.* Дата 14 января 2021 г.

Место для оттиска печати (при наличии) лица, составившего описание местоположения границ объекта

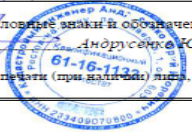

ОПИСАНИЕ МЕСТОПОЛОЖЕНИЯ ГРАНИЦ
Публичный сервитут

(наименование объекта, местоположение границ которого описано)

План границ объекта

Выносной лист №5

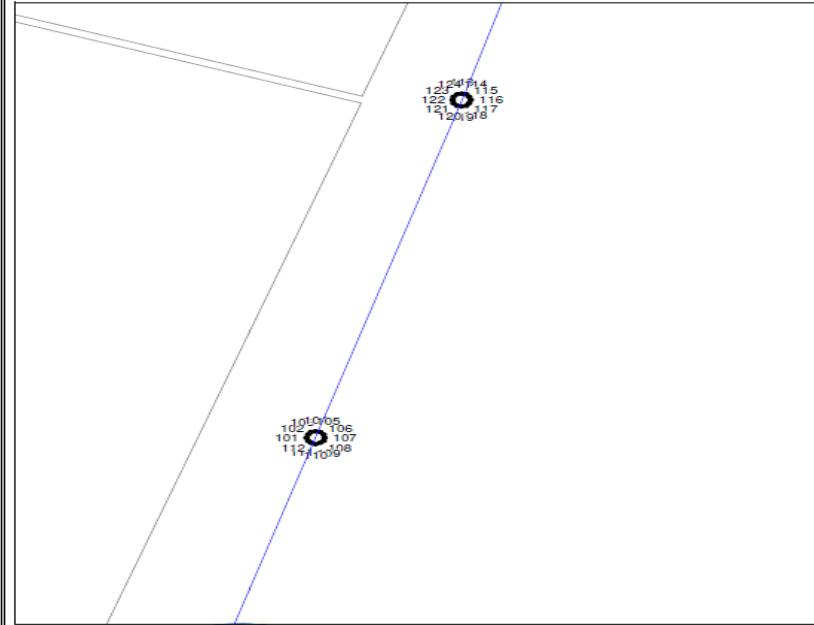

Масштаб 1:50

Используемые условные знаки и обозначения приведены на отдельной странице в конце раздела.

Подпись *Андрусевич Ю. И.* Дата 14 января 2021 г.

Место для оттиска печати (при наличии) лица, составившего описание местоположения границ объекта



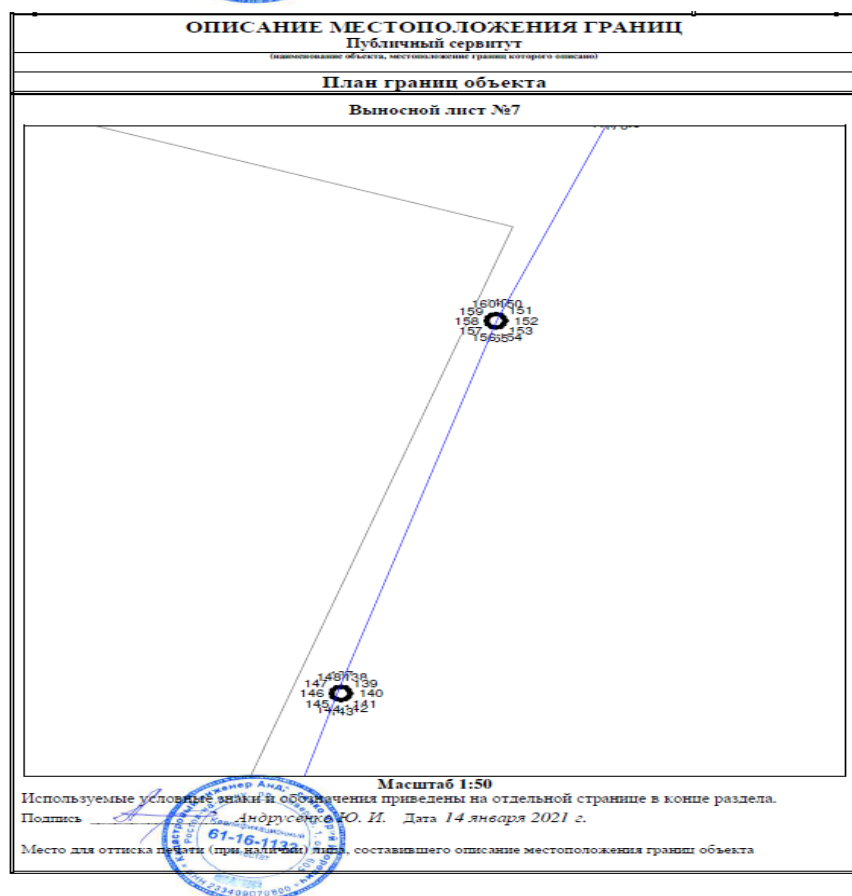
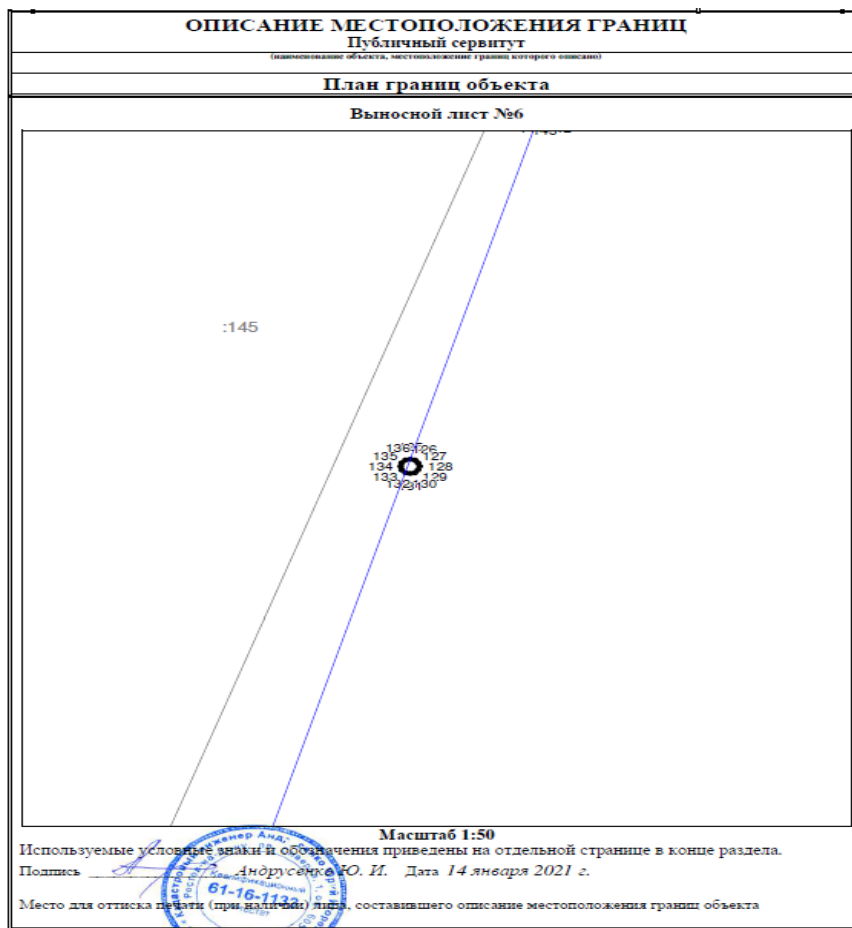

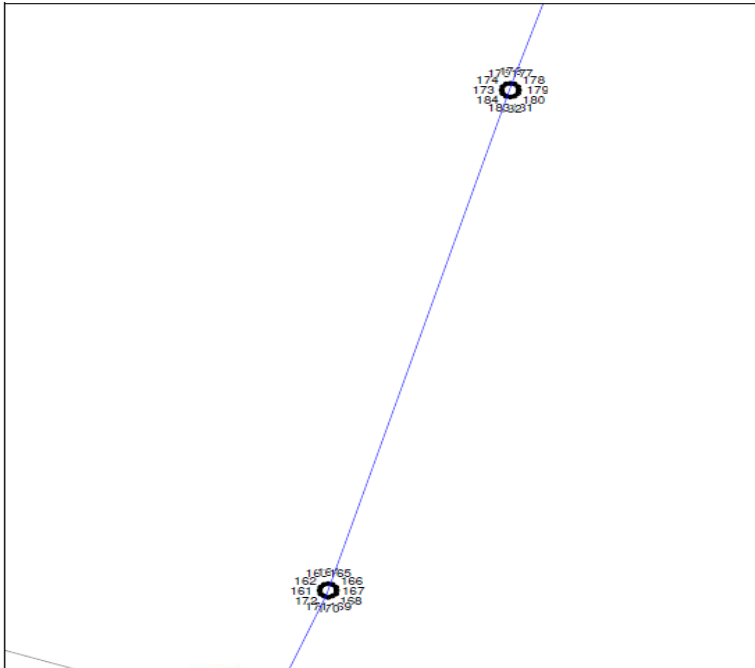
ОПИСАНИЕ МЕСТОПОЛОЖЕНИЯ ГРАНИЦ Публичный сервитут <small>(наименование объекта, местоположение границ которого описано)</small>	
План границ объекта	
Выносной лист №8	
	
Масштаб 1:50	
Используемые условные знаки и обозначения приведены на отдельной странице в конце раздела.	
Подпись <u>А. Андрусенко Ю. И.</u> Дата 14 января 2021 г.	
Место для оттиска печати (при наличии) лица, составившего описание местоположения границ объекта	

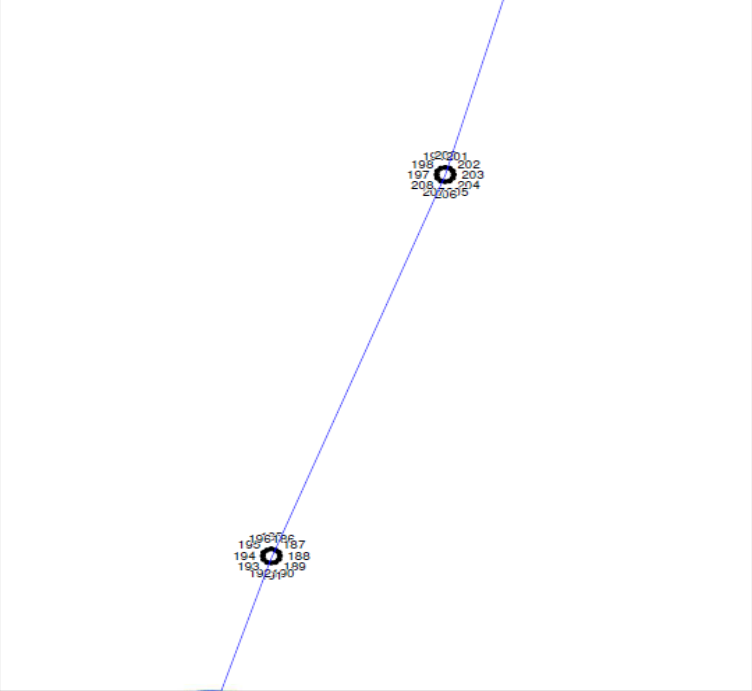

ОПИСАНИЕ МЕСТОПОЛОЖЕНИЯ ГРАНИЦ Публичный сервитут <small>(наименование объекта, местоположение границ которого описано)</small>	
План границ объекта	
Выносной лист №9	
	
Масштаб 1:50	
Используемые условные знаки и обозначения приведены на отдельной странице в конце раздела.	
Подпись <u>А. Андрусенко Ю. И.</u> Дата 14 января 2021 г.	
Место для оттиска печати (при наличии) лица, составившего описание местоположения границ объекта	

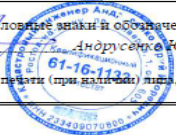

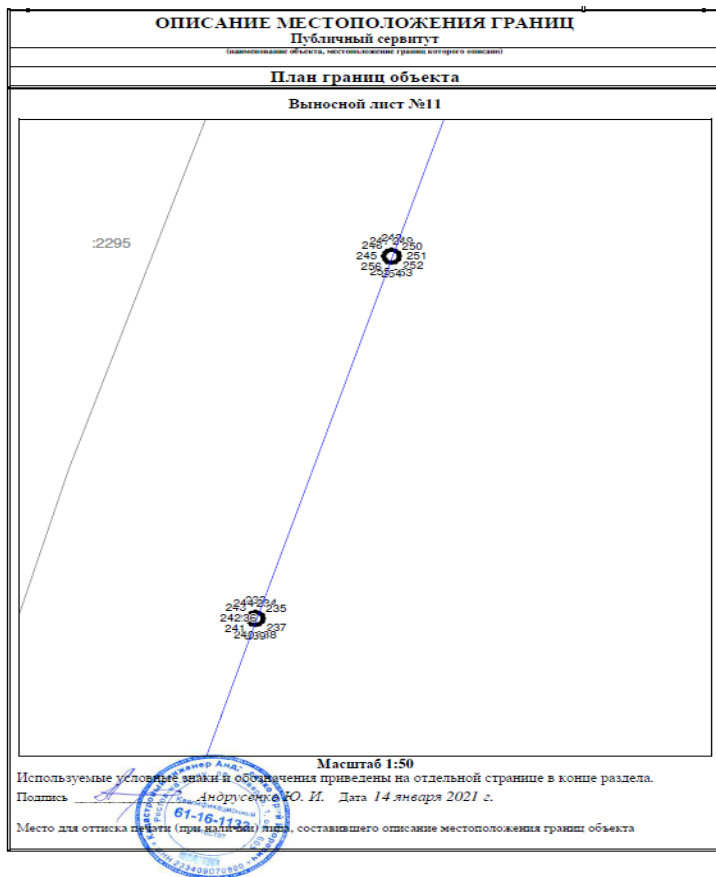
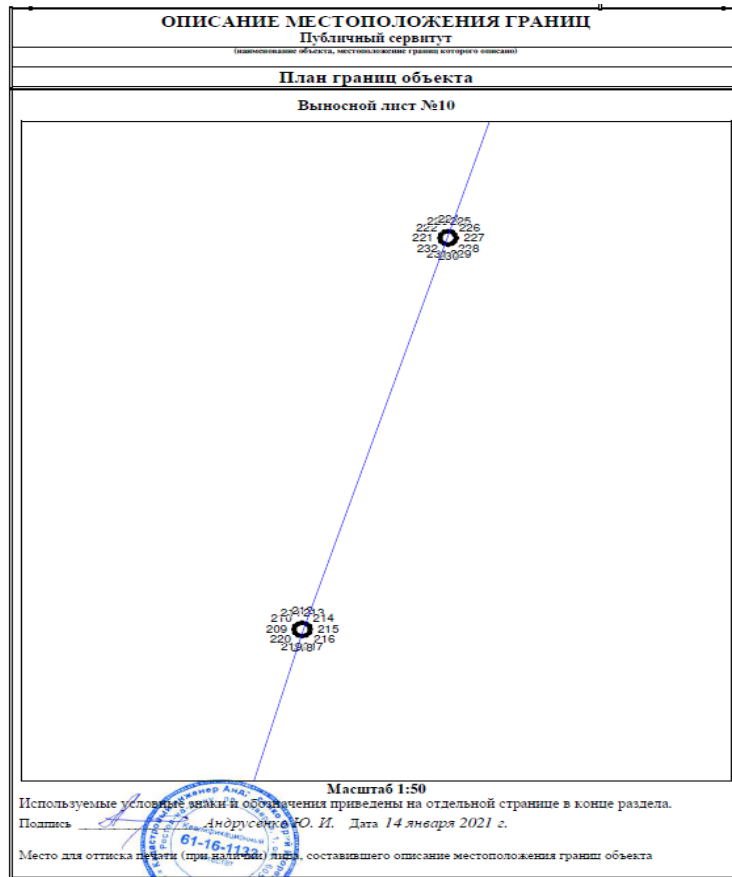

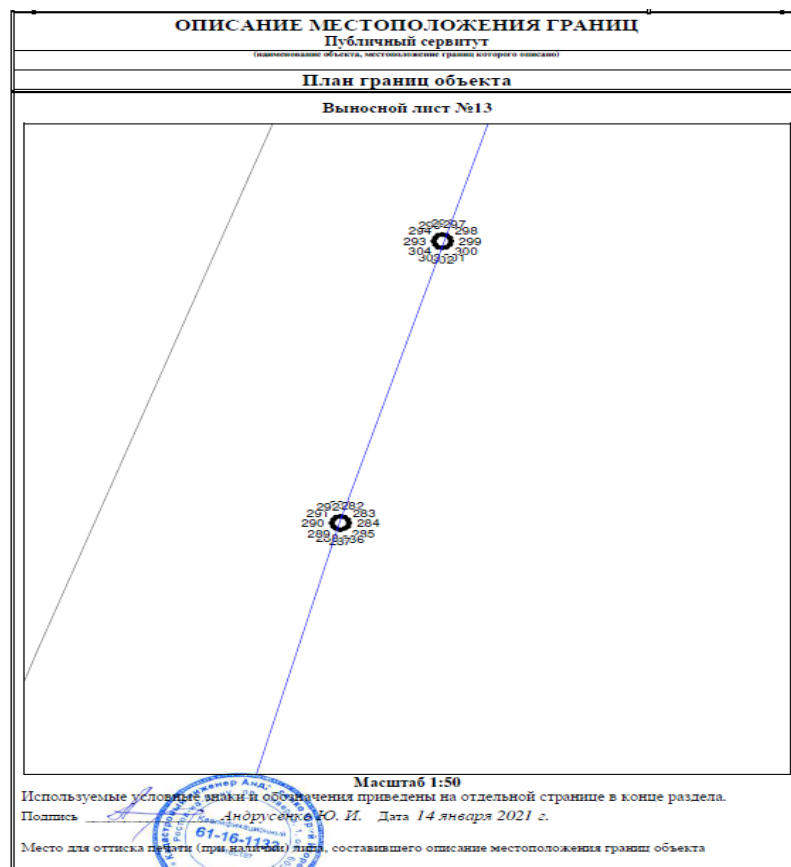
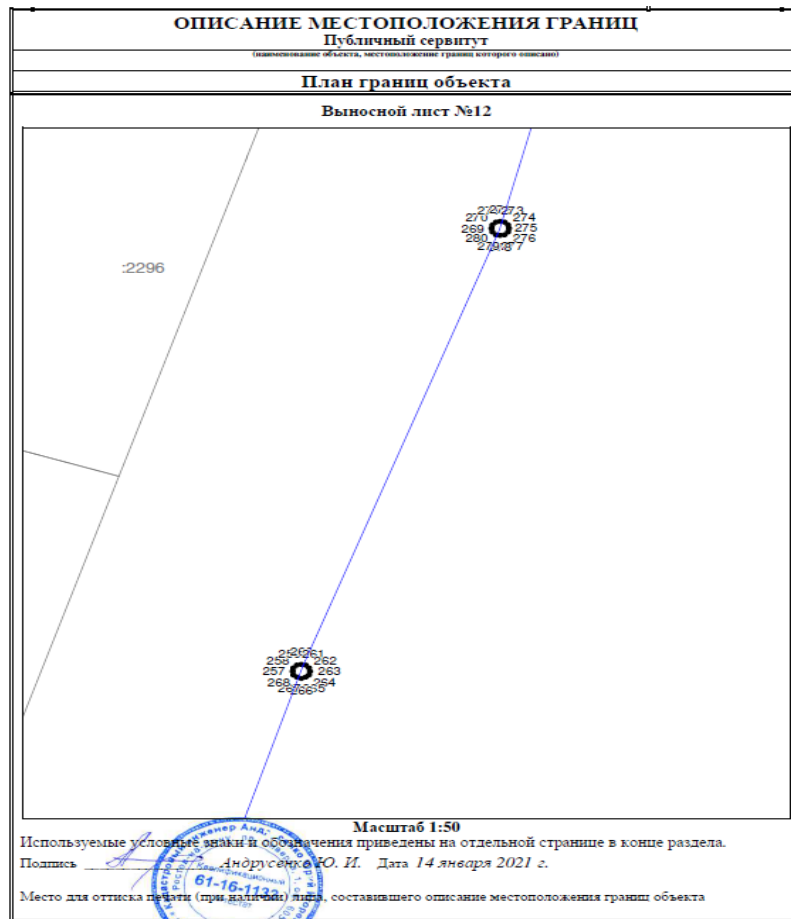

ОПИСАНИЕ МЕСТОПОЛОЖЕНИЯ ГРАНИЦ
Публичный сервитут

(наименование объекта, местоположение границ которого описано)

План границ объекта

Выносной лист №14

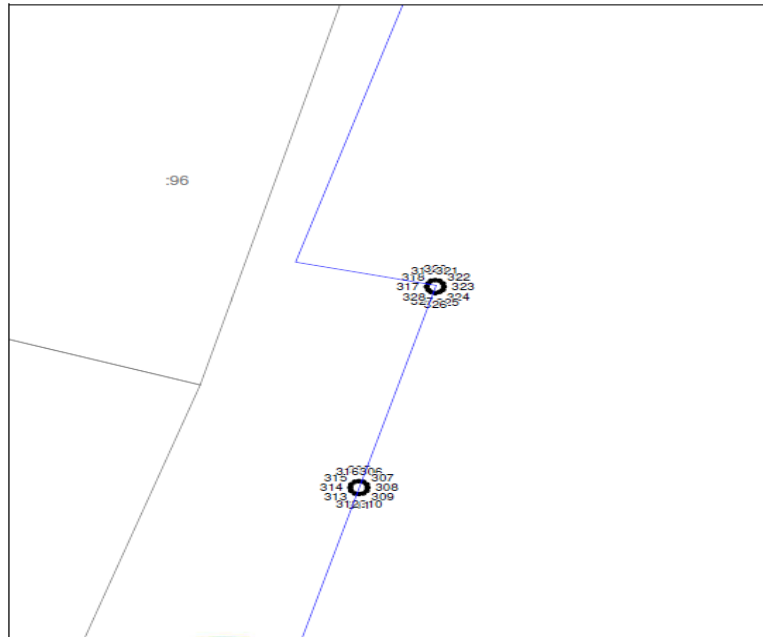

Масштаб 1:50

Используемые условные знаки и обозначения приведены на отдельной странице в конце раздела.

Подпись _____ Андрусенко Ю. И. Дата 14 января 2021 г.

Место для оттиска печати (при наличии) лица, составившего описание местоположения границ объекта



ОПИСАНИЕ МЕСТОПОЛОЖЕНИЯ ГРАНИЦ
Публичный сервитут

(наименование объекта, местоположение границ которого описано)

План границ объекта

Выносной лист №15

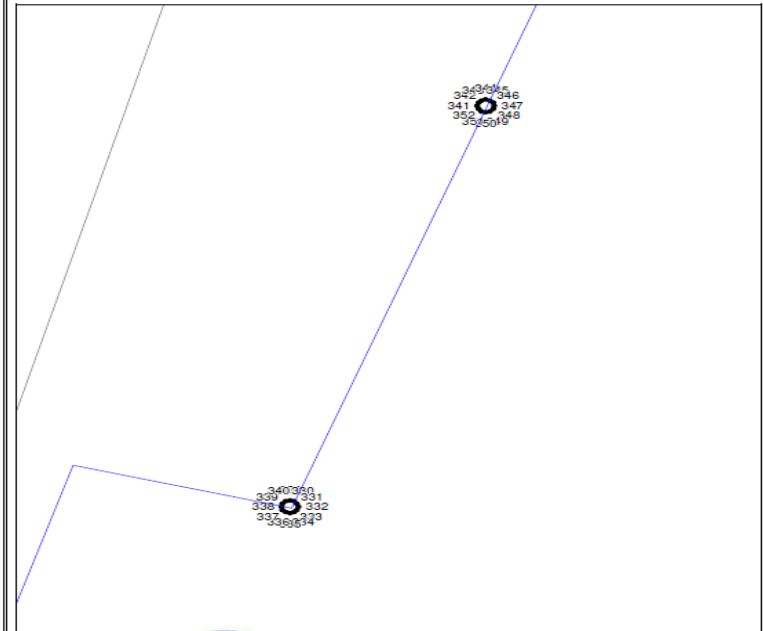

Масштаб 1:50

Используемые условные знаки и обозначения приведены на отдельной странице в конце раздела.

Подпись _____ Андрусенко Ю. И. Дата 14 января 2021 г.

Место для оттиска печати (при наличии) лица, составившего описание местоположения границ объекта



